FILOSOFISKE SAMTALER I MYTERNES LYS

- SMÅ ONLINE KURSER MED STOR BRUGERINDDRAGELSE

Abstrakte almenbegreber forenes med en levende sanselighed, når LOGOS forankres i MYTHOS. I dette forløb tager vi udgangspunkt i en række mytologiske fortællinger og arbejder protreptisk med de fire kardinaldyder.

Vi kommer omkring:

- Mesopotamisk mytologi og kardinaldyden “selvbeherskelse”
- Den oldnordiske eddadigtning og kardinaldyden “mod”
- Homerisk heltedigtning og kardinaldyden “retfærdighed”
- Den arthurianske overlevering og kardinaldyden “visdom”

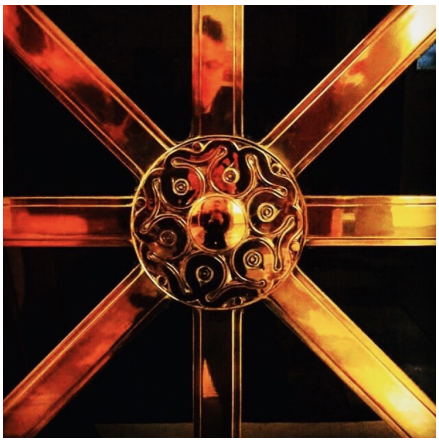

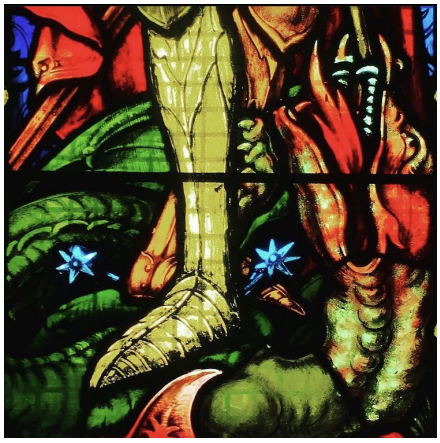

DATOER I 2023:

Torsdag d. 2. februar
Onsdag d. 8. marts
Torsdag d. 20. april
Onsdag d. 24. maj

Alle 4 gange er fra kl. 16-18.
Tilmeldingsfristen er henholdsvis d. 19. januar, 22. februar, 6. april og 10. maj.

PRIS:

350 kr. inkl. moms pr. gang.
Man behøver ikke at melde sig på alle gange, det er helt valgfrit, hvad der er muligt for dig.

DELTAGERANTAL:

Max 8 personer.
Tilmeldingen er bindende, også økonomisk.

UNDERVISERE:

Mads Højmark: Chefkonsulent inden for karriere og arbejdsliv. Cand.phil. i filosofi med en passion for mytologi og ejer af THAUMAS Eksistens & Undren: www.thaumas.dk.

Maibritt Isberg Andersen: CEO af ZTRONG, Specialist i hvordan protreptik kan bruges i en ledelsespraksis. Tilbyder protreptikeruddannelsen og protreptisk ledernetværk i Kbh og Slg. www.ztrong.dk

PROTREPTIK ZTRONG®

TILMELDING